

FACADE SUD

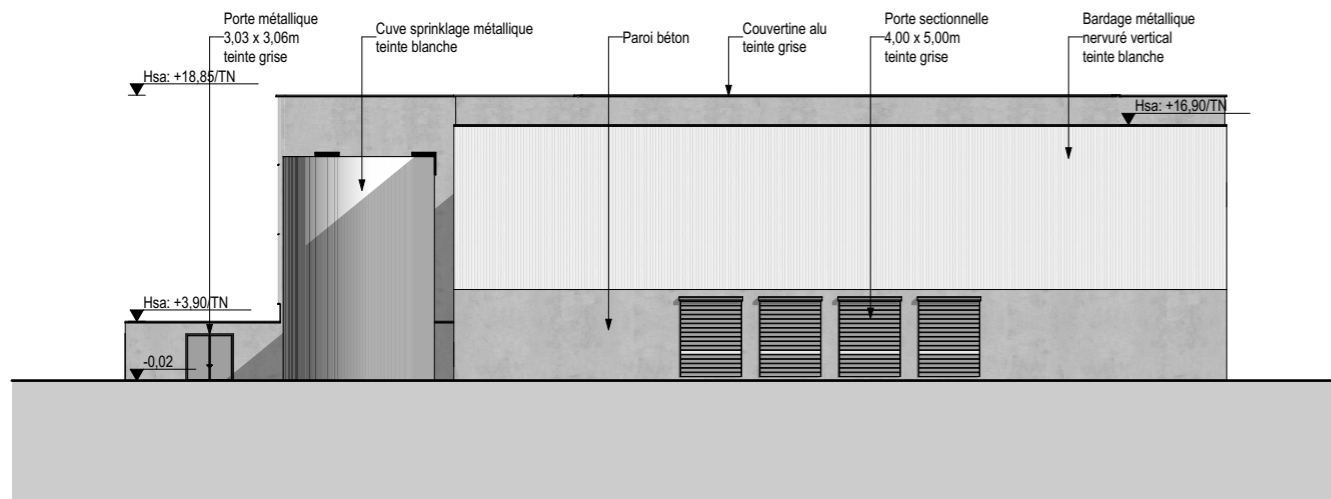

FACADE EST

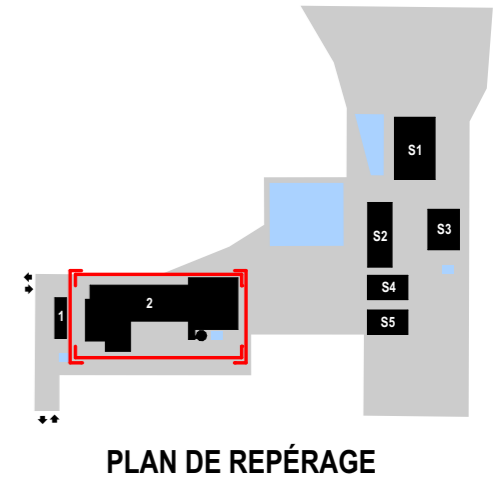
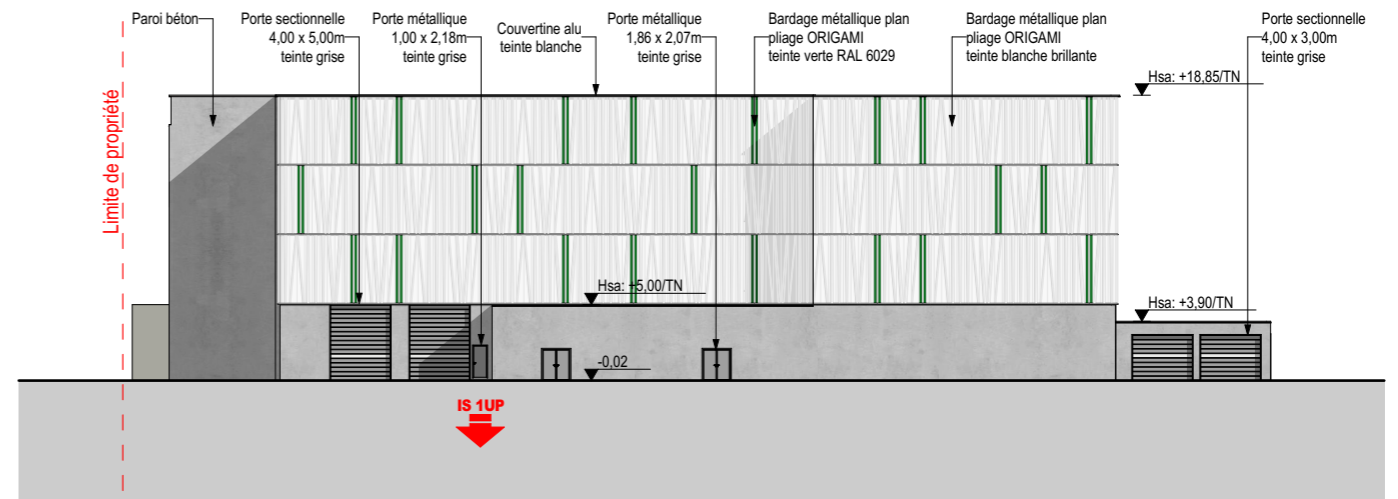

FACADE OUEST

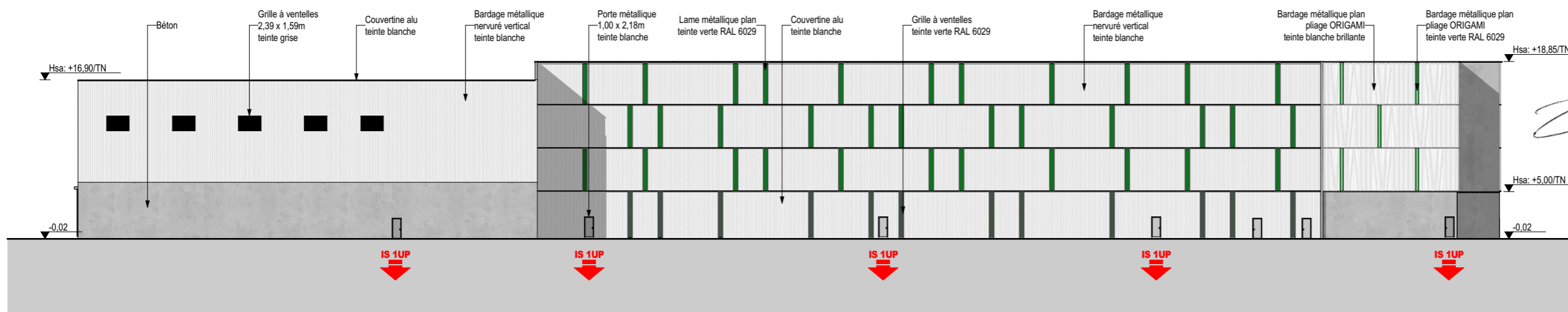

FACADE NORD

Wales TARDIVE
Brassat

S.A.S. PSI
 570, rue Peyrehitte
 65300 LANNEMEZAN
 Tél. 05 62 98 35 40 - Fax 05 62 98 17 70
 Siret 344 319 660 0041 - NAF 3832 Z

ARCHITECTURE + TECHNIQUE
 Thomas BRASSAT / Architecte DPLG
 NMN n° 511455

SARL d'Architecture - Capital de 5000€
 22, chemin de Lanusse - 31200 TOULOUSE
 Tel - 05 61 80 99 28 / Fax - 05 61 24 56 88

| | | | | |
|--|--|---|---|---|
| <p>MAITRE D'OUVRAGE : PSI ENVIRONNEMENT 570 rue de Peyrehitte 65300 LANNEMEZAN</p> | | <p>ARCHITECTURE & TECHNIQUE Thomas Brassat 22 Chemin de Lanusse 31200 TOULOUSE contact@architecturetechnique.com - 05 61 80 99 28</p> | <p>CENTRE DE PREPARATION CSR Route des Usines 65300 LANNEMEZAN FACADES - BÂTIMENT 2 Ech. : 1:500 Dossier n°22-042 / LM</p> | <p>PC05b 17/02/2023</p> |
|--|--|---|---|---|